

CURR' CULM TECNICO PROFESSIONALE

Studio Conti Tiziano  
Via Salvolini 15 - Faenza

**Lo Studio di Architettura Conti Tiziano è attivo dal 1984 prima a Ravenna poi a Faenza dal 1987. Dal 1993 ha avviato una collaborazione continuativa con l'arch. Sandra Galegati che nel 2008 si è perfezionata in Studio Conti Galegati Architetti Associati. Tiziano Conti, laureato in Architettura allo IUAV nel 1982, è iscritto all'Albo degli Architetti di Ravenna al n. 124.**

Lo Studio si avvale della collaborazione stabile e continuativa di **Jaqueline Müller architetto**

**Studio Tiziano Conti si occupa:**

Restauro, architettura e bioedilizia, edilizia residenziale, ricettiva, commerciale, direzionale, socioassistenziale e artigianale, interior design, urbanistica  
Via Salvolini, 15 48018 Faenza RA Italy (sede legale)

e-mail: [tizconti1@gmail.com](mailto:tizconti1@gmail.com) [tiziano.conti@archiworldpec.it](mailto:tiziano.conti@archiworldpec.it)  
[www.architetticonfigalegati.com](http://www.architetticonfigalegati.com)  
telefono +39 0546.26440 - 3409873030  
Cod. Fisc.: CNTTZN57R27D4580 partita IVA 00882440399

Faenza, gennaio 2022

**SI RIPORTANO DI SEGUITO SOLO LE PRESTAZIONI PROFESSIONALI DI  
PARTICOLARE RILEVANZA**  
*(si omettono gli incarichi e le prestazioni relativi alle nuove costruzioni, case private  
e/o interventi ritenuti non particolarmente significativi)*

## **INCARICHI DA AMMINISTRAZIONI PUBBLICHE dal 1988**

### **PROGETTAZIONE E DIREZIONE E LAVORI DI OPERE PUBBLICHE**

#### **COMUNE DI BRISIGHELLA**

Progettista incaricato: arch. Tiziano Conti Ing. F. Pezzolla

#### **Progetto esecutivo di Restauro e D.L. del COMPLESSO ARCHITETTONICO**

**MONUMENTALE della TORRE DELL'OROLOGIO di Brisighella** (edificio sottoposto alla tutela della Legge 1089/39) da destinare a Museo-Laboratorio per la misurazione del tempo (i.a. Signora del Tempo)

Brisighella, Torre dell'Orologio (importo lavori € 180.000.000)

Committente: Comune di Brisighella

Prestazioni: Progetto di massima, progetto esecutivo, Direzione Lavori e contabilizzazione  
(Lavori ultimati - collaudati)  
anni 1988-1989

#### **COMUNE DI SOLAROLO**

Progettista incaricato: arch. Tiziano Conti arch. V. Savini

#### **Restauro scientifico delle Mura Manfrediane** (sottoposte alla tutela della Legge 1089/39)

Comune Solarolo (importo lavori € 110.000.000)

Committente: Comune di Solarolo

Prestazioni: Progetto di massima, progetto esecutivo, Direzione e contabilizzazione dei lavori di:  
(opera ultimata e collaudata)  
anni 1994-1995

## CURRICOLO TECNICO PROFESSIONALE

Studio Conti Milano  
Via Salvolini 15 - Parma

### COMUNE DI BRISIGHELLA

Progettista incaricato: arch. Tiziano Conti

**Incarico professionale per la predisposizione del progetto esecutivo direzione lavori e contabilizzazione dei lavori per la realizzazione di un CENTRO ANZIANI e SALA CONFERENZA "SALA PASINI" collegate alla scuola media di Brisighella (edificio sottoposto alla tutela della legge 1497/39)**

BRISIGHELLA Anno 1995 - 1996 - 1997

(Lavori ultimati e collaudati)

### COMUNE DI BAGNACAVALLLO

Progettista incaricato: arch. Tiziano Conti arch. Sandra Galegati arch. Valerio Savini

Incarico professionale per la predisposizione di uno Studio di Fattibilità relativo alla ri-funzionalizzazione degli edifici ecclesiali e comunali

**Progetto di massima per il restauro dei fabbricati ad uso collettivo del Comune (Canoniche, ex scuole e fabbricati pubblici)**

BAGNACAVALLLO Anno 1999 -2000

### COMUNE DI RIOLO TERME

Progettista incaricato: arch. Tiziano Conti arch. Sandra Galegati arch. Valerio Savini

**Incarico professionale per la predisposizione del progetto esecutivo direzione lavori e contabilizzazione dei lavori per la SISTEMAZIONE DELLA PIAZZETTA CENTRALE DI BORGO RIVOLA**

(importo lavori L.100.000.000€)

Comitente: Comune di Riolo Terme

Prestazioni: Progetto di massima, progetto esecutivo. Direzione e contabilizzazione dei lavori (opera ultimata e collaudata)

anni: 1995

## **COMUNE DI BRISIGHELLA**

Progettisti incaricati: arch. Tiziano Conti arch. Sandra Galegati

Rilievo planoaltimetrico e critica descrittiva - Progetto preliminare del

COMPLESSO ARCHITETTONICO MONUMENTALE della ROCCA VENEZIANA E

MANFREDIANA (edificio sottoposto alla tutela del D.Lgs. 490/99)

Assistenza tecnica prestata per l'assegnazione del contributo a fondo perduto di €. 261.843,65  
sulla L.R. 6/89

Brisighella, Progetto preliminare di Restauro della Rocca (Importo lavori €. 1.208.115.000)

Committente: Comune di Brisighella

Progetto approvato nel 2001.

## **COMUNE DI BRISIGHELLA**

Progettisti incaricati: arch. Tiziano Conti arch. Sandra Galegati

Progetto Definitivo ed Esecutivo dell'intero

COMPLESSO ARCHITETTONICO MONUMENTALE della ROCCA VENEZIANA E

MANFREDIANA (edificio sottoposto alla tutela del D.Lgs. 490/99)

Brisighella, Progetto definitivo ed esecutivo approvato

(Importo lavori €. 623.939,23)

Committente: Comune di Brisighella

Progetto approvato nel 2002

## **COMUNE DI BAGNACAVALLO**

Progettisti incaricati: arch. Tiziano Conti arch. Sandra Galegati arch. Valerio Savini

Progetto di massima per la rifunzionalizzazione delle ex scuole e realizzazione piazze e centri  
nelle frazioni di Traversara, Masiera, Villa Prati, Glorie.

BAGNACAVALLO Anno 2001 - 2003

## **COMUNE DI BRISIGHELLA**

Progettisti incaricati: arch. Tiziano Conti arch. Sandra Galegati

Progetto Esecutivo Direzione e contabilizzazione dei lavori del 1° e del 2° STRALCIO

FUNZIONALE COMPLESSO ARCHITETTONICO MONUMENTALE della ROCCA

VENEZIANA E MANFREDIANA (edificio sottoposto alla tutela del D.Lgs. 490/99)

CURRICULUM TECNICO PROFESSIONALE  
Studio Conti Tiziano  
Via Salvolini 15 - Faenza

Brisighella, Progetto esecutivo 1° Stralcio e 2° stralcio approvato  
(Importo lavori E. 551.105,39)

Committente: Comune di Brisighella

Lavori ultimati

**COMUNE DI BAGNACAVALLO**

Progettisti incaricati: arch. Tiziano Conti arch. Sandra Galegaro arch. Patrizia Donati

**Progetto di ristrutturazione di Via Della Costituzione,**

BAGNACAVALLO Anno 2003 - 2004

Progetto esecutivo approvato

(Importo lavori E. 162.000,00)

Committente: Comune di Bagnacavallo

Lavori ultimati

CURRICULUM TECNICO PROFESSIONALE  
Studio Conti Fizzano  
Via Salvolini 15 - Firenze

**COMUNE DI BRISIGHELLA**

Progettisti incaricati: arch. Tiziano Conti arch. Sandra Galegati

**Progetto Definitivo ed Esecutivo e Direzione dei lavori di completamento**

**(3° e 4° stralcio) del COMPLESSO ARCHITETTONICO**

**MONUMENTALE della ROCCA VENEZIANA E MANFREDIANA**

(edificio sottoposto alla tutela del D.Lgs. 490/99)

Brisighella 2005-07

(Importo lavori €. 250.000,00)

Committente: Comune di Brisighella



### COMUNE DI BRISIGHELLA

Progettisti incaricati: arch. Tiziano Conti arch. Sandra Galegati

**Progetto Definitivo ed Esecutivo dei lavori di riqualificazione di Via Roma  
(impianti tecnologici e pubblica illuminazione) nel Centro Storico di  
Brisighella**

Brisighella 2005-2006

Brisighella, Progetto definitivo ed esecutivo e Direzione dei Lavori  
(Importo lavori €. 250.000,00)

Committente: Comune di Brisighella

Lavori ultimati e collaudati

### COMUNE DI BRISIGHELLA

Progettisti incaricati: arch. Tiziano Conti arch. Sandra Galegati

**Progetto Definitivo ed Esecutivo dei lavori di riqualificazione della  
pubblica illuminazione delle Piazze Carducci e Marconi nel Centro Storico  
di Brisighella**

Brisighella 2005

Progetto definitivo, esecutivo e  
DI.(Importo lavori €. 100.000,00)

Comune di Brisighella

Lavori ultimati e collaudati

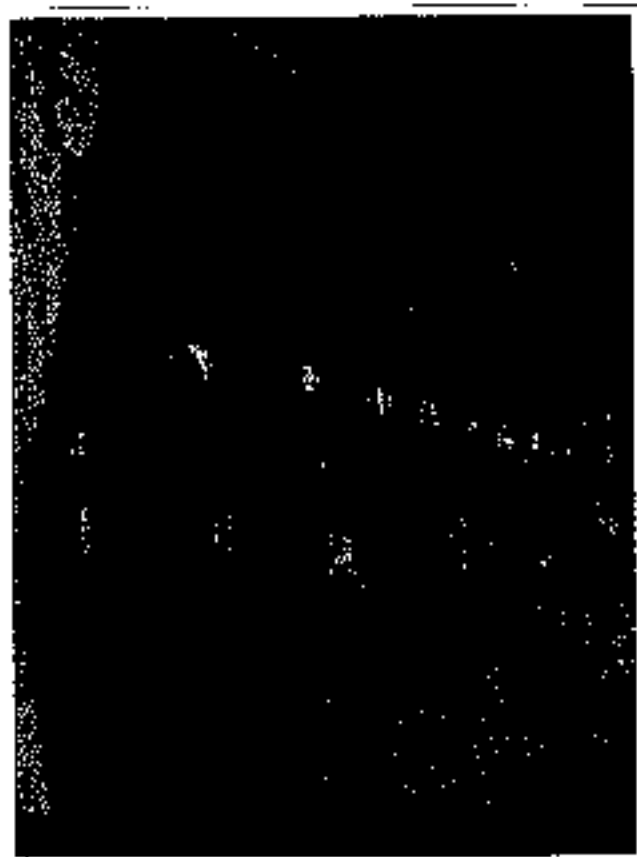

**COMUNE DI BAGNARA**

Progettisti incaricati: arch. Tiziano Conti arch. Sandra Galegati

**Progetto Definitivo ed Esecutivo dei lavori di restauro della nuova sede  
della Residenza Municipale**

Bagnara Ra 2005-2007

Progetto definitivo ed esecutivo e Direzione dei Lavori

(Importo lavori €. 165.000,00)

Committente: Comune di Bagnara

Lavori ultimati e collaudati

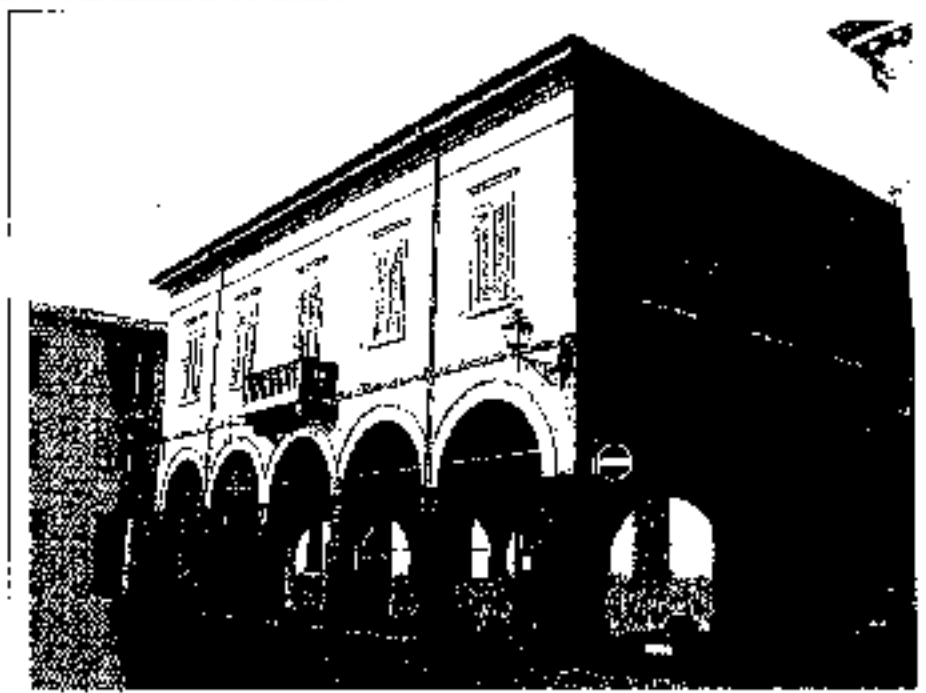



CURRICOLO TECNICO PROFESSIONALE  
Studio Conti Tiziani  
Via Salvolini 15 - Faenza

**COMUNE DI BRISIGHELLA**

Progettista incaricato: Studio Conti e Galeati architetti associati

**Progetto Definitivo ed Esecutivo dei lavori di riqualificazione della antica  
fornace del gesso di Brisighella (ex officiu industriale) ai piedi della Rocca  
Veneziana**

Brisighella 2008

Progetto definitivo ed esecutivo e Direzione Lavori

Importo lavori €. 230.000,00

Committente: Comune di Brisighella

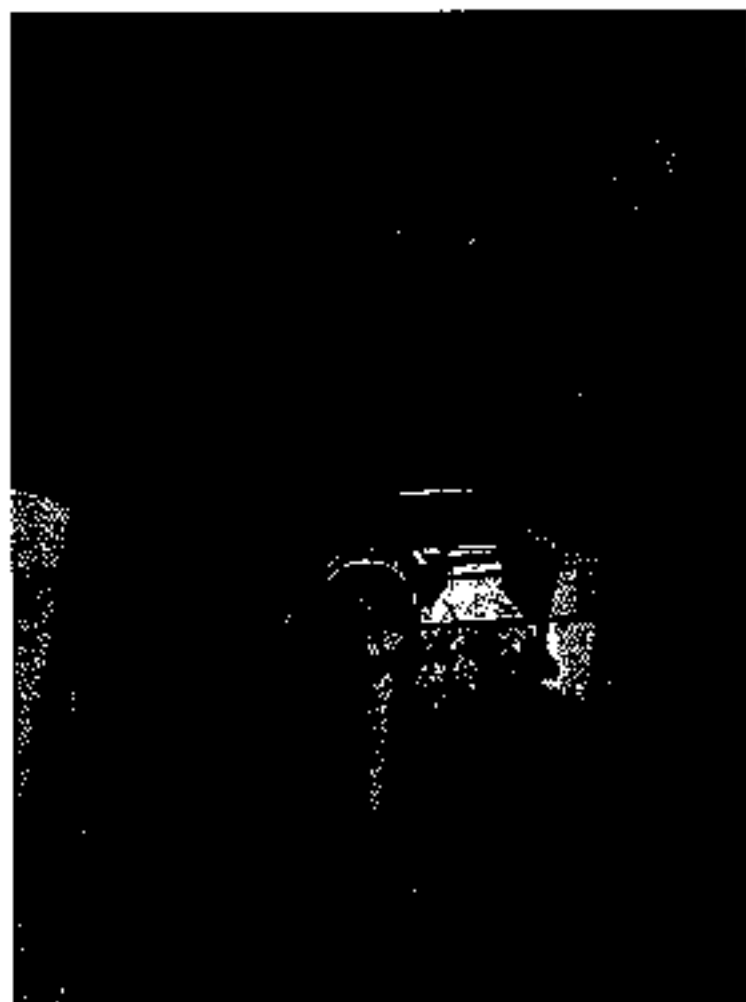

CURRICULUM TECNICO PROFESSIONALE  
Studio Conti Tiziano  
Via Galvolini 15 - Faenza

Proprietà - COMUNE DI FAENZA  
Committente: **RIONE ROSSO - FAENZA**  
Progettista incaricato e Direttore dei Lavori: arch. Tiziana Conti

**RESTAURO E AMPLIAMENTO DEL COMPLESSO MONUMENTALE DELL'EX  
CONVENTO DI SANTA CHIARA DI FAENZA ora SEDE DEL RIONE ROSSO per  
attività sociali-culturali e ricreative**

Faenza, Via Campidori - Via Naviglio

Prestazioni: Rilievo plano-altimetrico e architettonico  
PIANO di RECUPERO DI INIZIATIVA PUBBLICA PROGETTO PRELIMINARE  
PROGETTO DEFINITIVO ED ESECUTIVO DEL 1° E DEL 2° STRALCIO  
FUNZIONALE  
DIREZIONE DEI LAVORI DEL 1° STRALCIO FUNZIONALE

Anni - 2005-2006-2007-2008  
Importo lavori €. 1.750.000,00

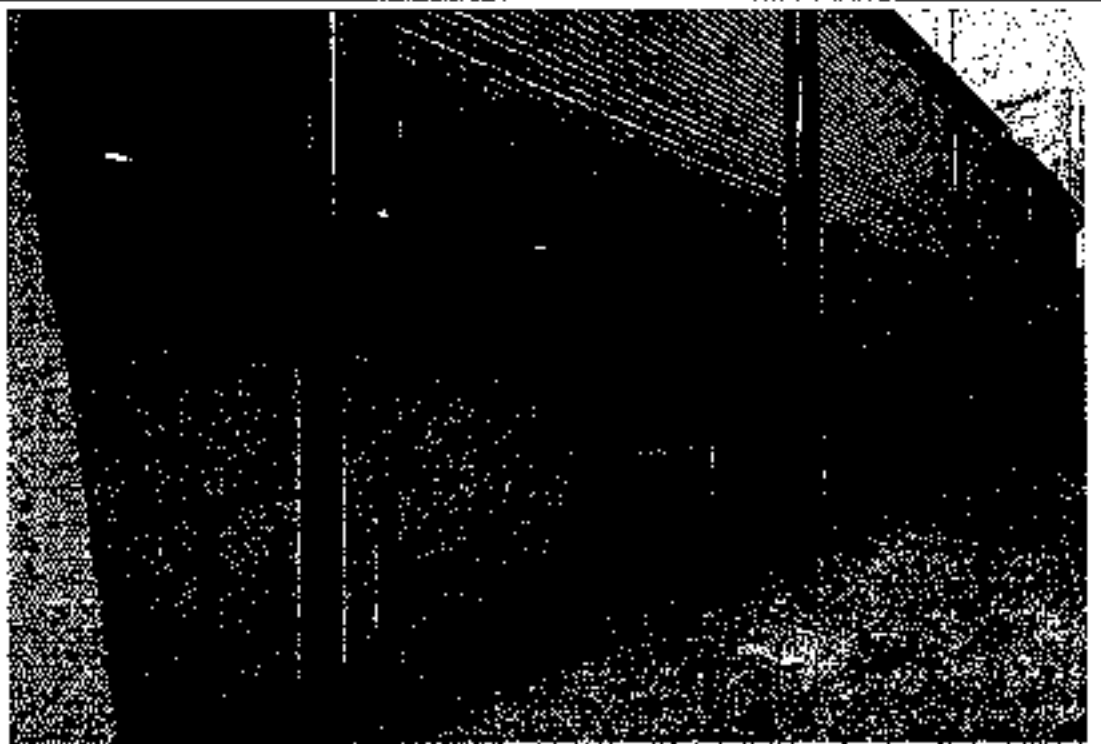

Locali tecnici e nuovo accesso al Balcone, nell'ala ricostruita dell'ex convento di Santa Chiara ora sede del Rione Rosso

CURRICOLO TECNICO PROFESSIONALE  
Studio Conti Tiziana  
Via Salvolini 15 - Faenza

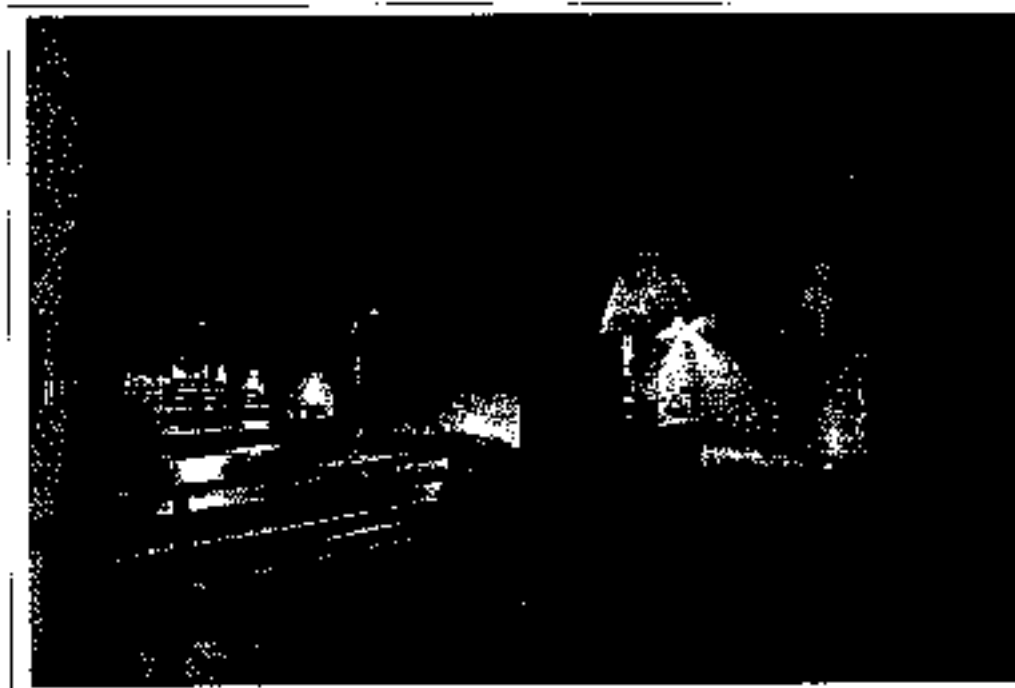

Locali ristoranti del Baiocco (sede del Leone Rosso)



**CURRICULUM TECNICO PROFESSIONALE**

Studio Conti Tiziano  
Via Salvolini 15 - Faenza

**COMUNE DI LUGO**

Progettista incaricato: Sandra Galegati

Tiziano Conti

**Progetto di restauro del ponte delle Lavandaie**

Lugo 2010-13

Progetto definitivo ed esecutivo e direzione lavori

Importo lavori €. 150.000,00



**COMUNE DI LUGO**

Committente: **FONDAZIONE CASSA DI RISPARMIO E BANCA  
MONTE LUGO**

Progettista incaricato: Sandra Galegati e Tiziano Conti

**Progetto di RESTAURO della ex chiesa del sacro per realizzazione di SALA  
POLIFUNZIONALE e uffici, via Tellarini**

Lugo 2010

Progetto definitivo ed esecutivo

CURRICOLO TECNICO PROFESSIONALE  
Studio Conti Tiziano  
Via Salvolini 15 - Ferrara

**COMUNE DI BRISIGHELLA**

Proprietà: ALCE S.R.L. e Ferrero Costruzioni s.r.l. Milano

Progettista incaricato: arch. Tiziano Conti arch. Sandra Galegati

**Progetto di Restauro e Riqualificazione e Direzione Lavori del**

**COMPLESSO ARCHITETTONICO PALAZZO Metelli – Zucchini di Brisighella**

(edificio sottoposto alla tutela dell'ex Legge 1089/39 D.l.gs42/04)

Brisighella, Via Metelli 11-13-15

Complesso residenziale privato

Prestazioni: Progetto di massima, progetto esecutivo, Direzione Lavori e contabilizzazione

Importo lavori preventivato €. 1.150.000,00

Anno 2007-2014



Via Salvolini, 15 - 43018 Ferrara - 0546.25459 tizevati@tinmail.com

## CURRICOLO TECNICO PROFESSIONALE

Studio Carli Tiziano  
Via Salvatini 15 - Faenza

Proprietà: FONDAZIONE DI CULTO SANTA CATERINA IMOLA  
Progettista incaricato: Studio Conti e Galegati Architetti Associati - Faenza  
Progetto definitivo ed esecutivo per la realizzazione del Complesso socio assistenziale  
"Dopo di Noi" presso l'Istituto Santa Caterina Imola- centro diurno (edificio  
sottoposto alla tutela dell'ex Legge 1089/39 D.Lgs. 42/04)  
e per la realizzazione del Complesso socio assistenziale "Dopo di Noi" presso l'Istituto  
Santa Caterina Imola- RESIDENZE ASSISTITE  
Imola, Via Cavour n. 2/e  
Prestazioni: Progetto di massima, progetto esecutivo – Direzione Lavori  
Importo lavori stimato €. 2.150.000,00  
Anno 2009-2014  
Lavori ultimati



Ex Officina  
artigianale  
Interni centro  
Diurno per disabili

Via Salvatini, 15 - 48013 Faenza - 0546.26110 tizecontil@popunil.com

CURRICOLO TECNICO PROFESSIONALE  
Studio Canti Elzani  
Via Salvemini 15 - Faenza



Alloggi protetti per disabili



CURRICOLO TECNICO PROFESSIONALE  
Studio Cerri Fizzino  
Via Salvolini 15 - Faenza





CURRUCUM TECNICO PROFESSIONALE  
Studio Conti Tiziano  
Via Savolini 15 - Faenza

Proprietà: **ROSSI SOCIETA' AGRICOLA - BRISIGHELLA**  
Progettista incaricato: Studio Conti e Galegati Architetti Associati - Faenza  
**Progetto definitivo ed esecutivo per la realizzazione del Complesso Agrituristico "Borgo Rossi" presso S. Eufemia di Brisighella**  
Prestazioni: Progetto di massima, progetto esecutivo – Direzione Lavori  
Importo lavori stimato €. 2.300.000,00  
Anno 2013-2018 - lavori ultimati



## CURRICULUM TECNICO PROFESSIONALE

Studio Conti Tiziano  
Via Salvofini 15 - Faenza

Proprietà: **DIOCESI DI IMOLA**  
Progettista incaricato: Studio Conti e Galegati Architetti Associati - Faenza  
**Progetto definitivo ed esecutivo per la realizzazione dell'Asilo Notturmo presso la  
CARTAS di Imola - Via IX Febbraio Imola**  
Prestazioni: Progetto di massima, progetto esecutivo – Direzione Lavori  
Importo lavori € 2.000,00  
Anno 2016 – lavori ultimati e collaudati

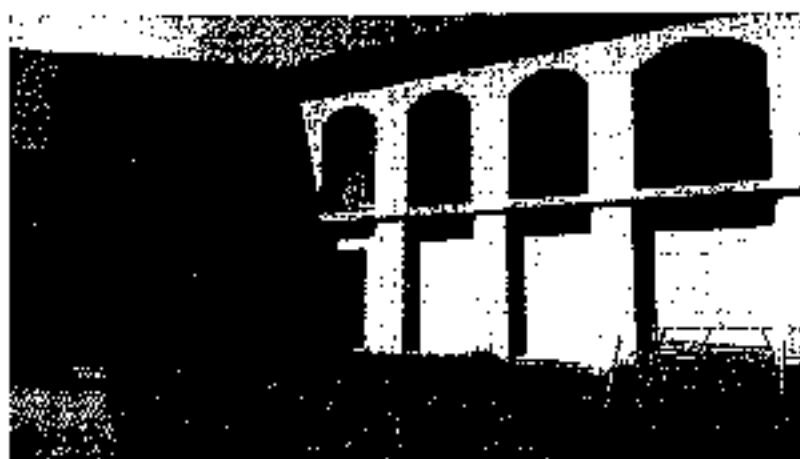

## CURRICULUM TECNICO PROFESSIONALE

Studio Conti Tiziano  
Via Salvolini 15 - Faenza

Proprietà: **DIOCESI DI IMOLA**

Progettista incaricato: Studio Conti e Galogati Architetti Associati - Faenza

**Progetto definitivo ed esecutivo e Direzione dei lavori per il restauro del Piano Nobile di Palazzo Monsignani Sassatelli – Imola - realizzazione della nuova sede di SIS.TER - Imola - Via Emilia 69 e per emergenza abitativa - Via Emilia 67**

Prestazioni: Progetto di massima, progetto esecutivo – Direzione Lavori

Anno 2017 – 2018- 2020



**CURRICULUM TECNICO PROFESSIONALE**  
Studio Conti Tizzani  
Via Savolini 15 - Faenza

Proprietà: **DIOCESI DI IMOLA**  
Progettista incaricato: Arch. Tiziano Conti - Faenza **Progetto definitivo ed esecutivo e Direzione dei lavori per il restauro del Piano Nobile di Palazzo Monsignani Sassatelli – Imola - realizzazione di n. 5 Alloggi su Piazza Duomo 4 e per emergenza abitativa – Via Emilia 67**  
Prestazioni: Progetto di massima, progetto esecutivo – Direzione Lavori  
Anno 2021-2022

Proprietà: **DIOCESI DI IMOLA**  
Progettista incaricato: Arch. Tiziano Conti - Faenza **Progetto definitivo ed esecutivo e Direzione dei lavori per il restauro di n. 2 alloggi per emergenza abitativa in Via Luca Ghini a Imola**  
Prestazioni: Progetto di massima, progetto esecutivo - Direzione Lavori  
Anno 2021-2022

**COMUNE DI BRISIGHELLA**

Progettista incaricato: Studio Conti e Galogati architetti associati  
Progetto Definitivo ed Esecutivo di variante - Direzione Lavori  
**PROGETTO DI RESTAURO, RECUPERO ED ADEGUAMENTO DEL CONVENTO DI S. MARIA DEGLI ANGELI (OSSERVANZA) musco dell'agricoltura e dell'attività estrattiva nella vena del gesso**  
Brisighella 2015-17  
(Importo lavori €. 470.000,00)  
Committente: Comune di Brisighella



CURRICULM TECNICO PROFESSIONALE  
Studio Cont. Tiziano  
Via Salvolini 15 - Fidenza



**COMUNE DI BRISIGHELLA**

Progettista incaricato: Studio Conti e Galegati architetti associati

**Completamento lavori per l'ecomuseo presso l'Osservanza ed adeguamento**

**"Sentiero del tempo" (Rocca).**

Progetto Definitivo ed Esecutivo, DL.

Brisighella 2016-2018 (Importo lavori €. 150.000,00) –

Committente: Parco regionale della vena del gesso



## COMUNE DI BAGNACAVALLO

Progettisti incaricati: arch. Tiziano Conti, Sandra Galegati, Riccardo Miano, Maddalena Miano.

VALORIZZAZIONE DEI COMUNI D'ALTO VALORE STORICO CULTURALE DELLA BASSA ROMAGNA:  
STRALCIO FUNZIONALE COMUNE DI BAGNACAVALLO - RISTRUTTURAZIONE DI PALAZZO VECCHIO DEL  
PALAZZO COMUNALE E DEL TEATRO COMUNALE CON RECUPERO FACCIATE

Bagnacavallo Ra 2017-2018

Progetto definitivo ed esecutivo e assistenza alla Direzione dei Lavori  
(Importo lavori E. 300.000,00)

Committente: Comune di Bagnacavallo

Lavori ultimati



Palazzo Comunale prima dei lavori



Palazzo Comunale dopo l'intervento

**CURRICULUM TECNICO PROFESSIONALE**

Studio: Confi Tiziano  
Via Salvolini 15 - Faenza

**COMUNE DI FAENZA**

Progettisti incaricati: Studio Conti e Galeati architetti associati

RESTAURO E RISANAMENTO CONSERVATIVO DELLA SEDE DEL CONSORZIO DI BONIFICA DELLA  
ROMAGNA OCCIDENTALE - primo stralcio

Faenza 2009-2011

Progetto definitivo ed esecutivo e assistenza alla Direzione dei Lavori -  
Sicurezza

(Importo lavori € 350.000,00)

Committente: Consorzio di bonifica della Romagna Occidentale



**COMUNE DI FAENZA**

Progettisti incaricati: Studio Conti e Galeati architetti associati

RESTAURO E RISANAMENTO CONSERVATIVO DELLA SEDE DEL CONSORZIO DI BONIFICA DELLA  
ROMAGNA OCCIDENTALE - secondo stralcio e terzo stralcio Ex Coom

Faenza 2015-2018-2020

Progetto definitivo ed esecutivo e assistenza alla Direzione dei Lavori

Committente: Consorzio di bonifica della Romagna Occidentale



CURRICULUM TECNICO PROFESSIONALE  
Studio Conti Tiziano  
Via Galvani 15 - Faenza

## COMUNE DI BAGNACAVALLO-ALFONSINE-CONSELICE

Progettista incaricato: Studio Conti e Galeati architetti associati

### **PROGETTO ALBA.CO in bici percorso del benessere**

Progetto definitivo ed esecutivo approvato e finanziato da D.D.L.T.A 2000

Importo lavori €. 160.000,00

Progetto definitivo, esecutivo e Direzione dei Lavori

Progetto 2018

Committente: Comune di Bagnacavallo, Conselice, Alfonsine

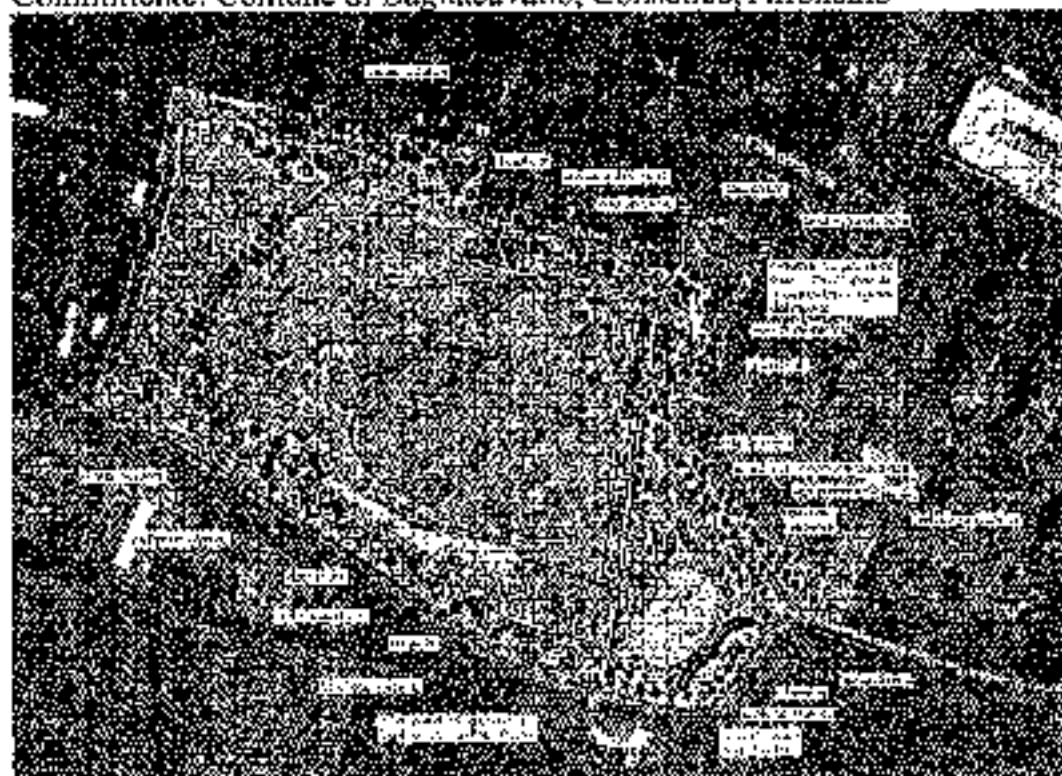

CURRICULUM TECNICO PROFESSIONALE  
Studio Conti Tizzani  
Via Salvolini 15 - Ferrara

## COMUNE DI BAGNARA di ROMAGNA

Progettista incaricato: Studio Conti e Galegati architetti associati

### **PROGETTO RIGENERAZIONE URBANA DEL FRONTE OCCIDENTALE DELLE MURA STORICHE**

Progetto di fattibilità tecnica ed economica

Importo lavori €: 700.000,00

Committente: Comune di Bagnara di Romagna

Anno 2018



## COMUNE DI RUSSI

Progettista incaricato: Studio Conti e Galegati architetti associati e  
arch. Maddalena Miano

### **RECUPERO DI PARTE DEL PIANO TERRA DI PALAZZO SAN GIACOMO, SITO DI RILEVANTE IMPORTANZA STORICO ARCHITETTONICA, FINALIZZATO AD ATTIVITA' MUSEALI, ARTISTICHE E CULTURALI**

Progetto definitivo ed esecutivo 2018

Via Salvolini, 15 - 48018 Ferrara - 0546.26440 tozzoni@gnn.it

# CURRICULM TECNICO PROFESSIONALE:

Studio Conti Tiziano  
Via Salvolini 15 - Faenza

Importo lavori €. 826.800,00

Direzione Lavori e Sicurezza

Arch. Tiziano Conti

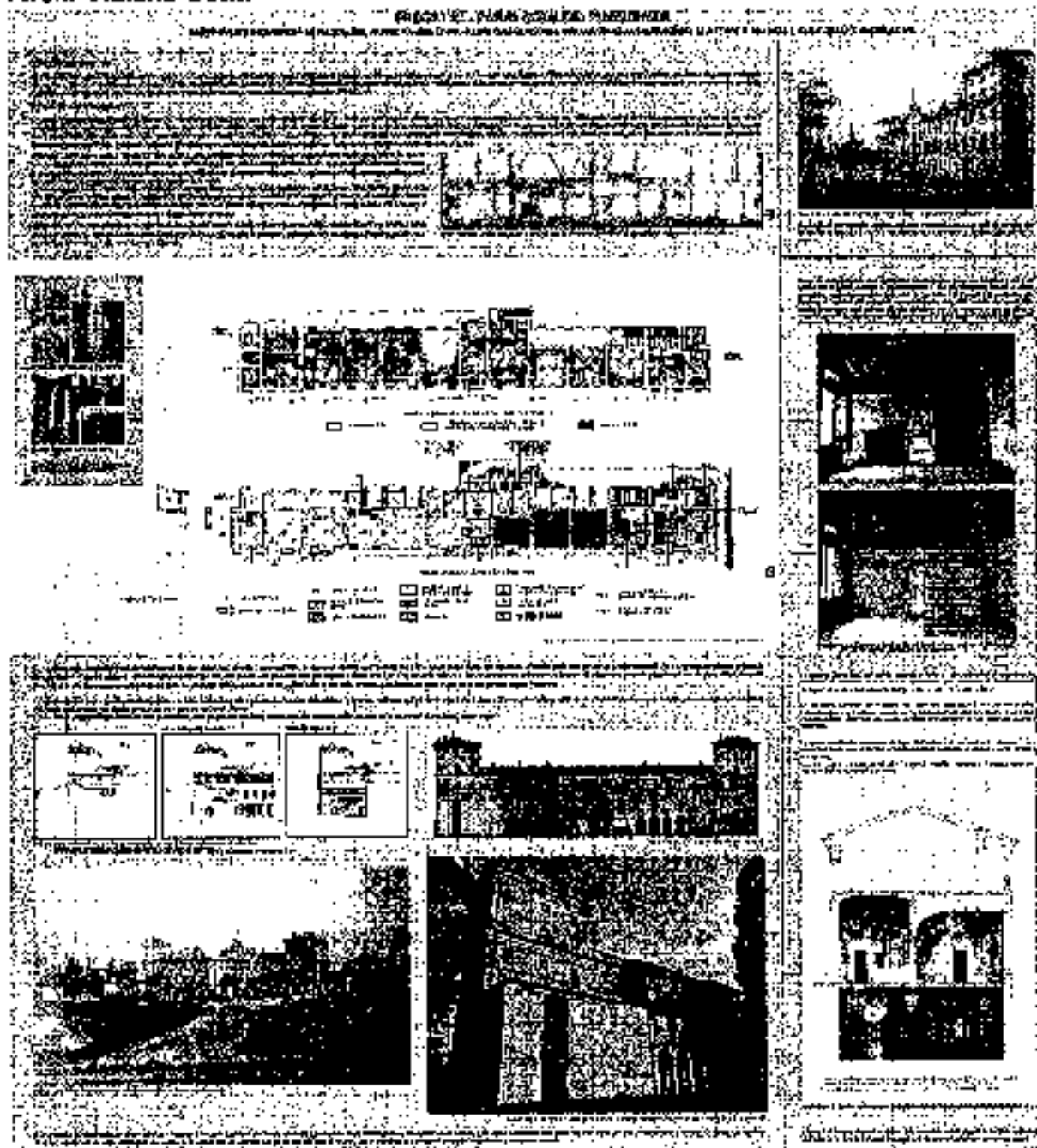

CURRICOLO TECNICO PROFESSIONALE  
Studio Conti-Tiziano  
Via Salvolini 15 - Faenza

## DIOCESI DI IMOLA

Progettista incaricato: Studio Tiziano Conti

### RECUPERO DELLE FACCIATE DEL PALAZZO VESCOVILE E MESSA IN SICUREZZA STRUTTURALE DELLE PARTI PROSPICIENTI VIA GARIBOLDI

Progetto definitivo ed esecutivo 2021

Progetto, Direzione Lavori e Sicurezza

In corso di esecuzione



Proprietà : COMUNE DI FAENZA

Committente: RIONE ROSSO - FAENZA

Progettista incaricato e Direttore dei Lavori: arch. Tiziano Conti

### RESTAURO E ADEGUAMENTO DI UNA PORZIONE DEL PIANO TERRA (CUCINE) DEL COMPLESSO MONUMENTALE DELL'EXCONVENTO DI SANTA CHIARA DI FAENZA ora SEDE DEL RIONE ROSSO per attività sociali-culturali e ricreative

Faenza, Via Campador - Via Naviglio

Prestazioni: Rilievo plano-altimetrico e critico descrittivo

PROGETTO DEFINITIVO ED ESECUTIVO FUNZIONALE

DIREZIONE DEI LAVORI Anni - 2021

CURRICOLO TECNICO PROFESSIONALE

Studio Conti Tiziano  
Via Salvolini 15 - Ferrara

COMUNE DI FUSIGNANO

Progettisti Studio Conti Galeati Architetti Associati

**VALORIZZAZIONE DI ALCUNI AMBITI NATURALISTICI DEL  
"BOSCO DI FUSIGNANO" (AMBITO NATURALISTICO NORD) -  
OPERAZIONE REGIONE EMILIA ROMAGNA "4.4.01 RIPRISTINO DI  
ECOSISTEMI**

Progetto definitivo ed esecutivo 2021

Progetto,

Direzione Lavori e Sicurezza

Arch. Tiziano Conti di esecuzione

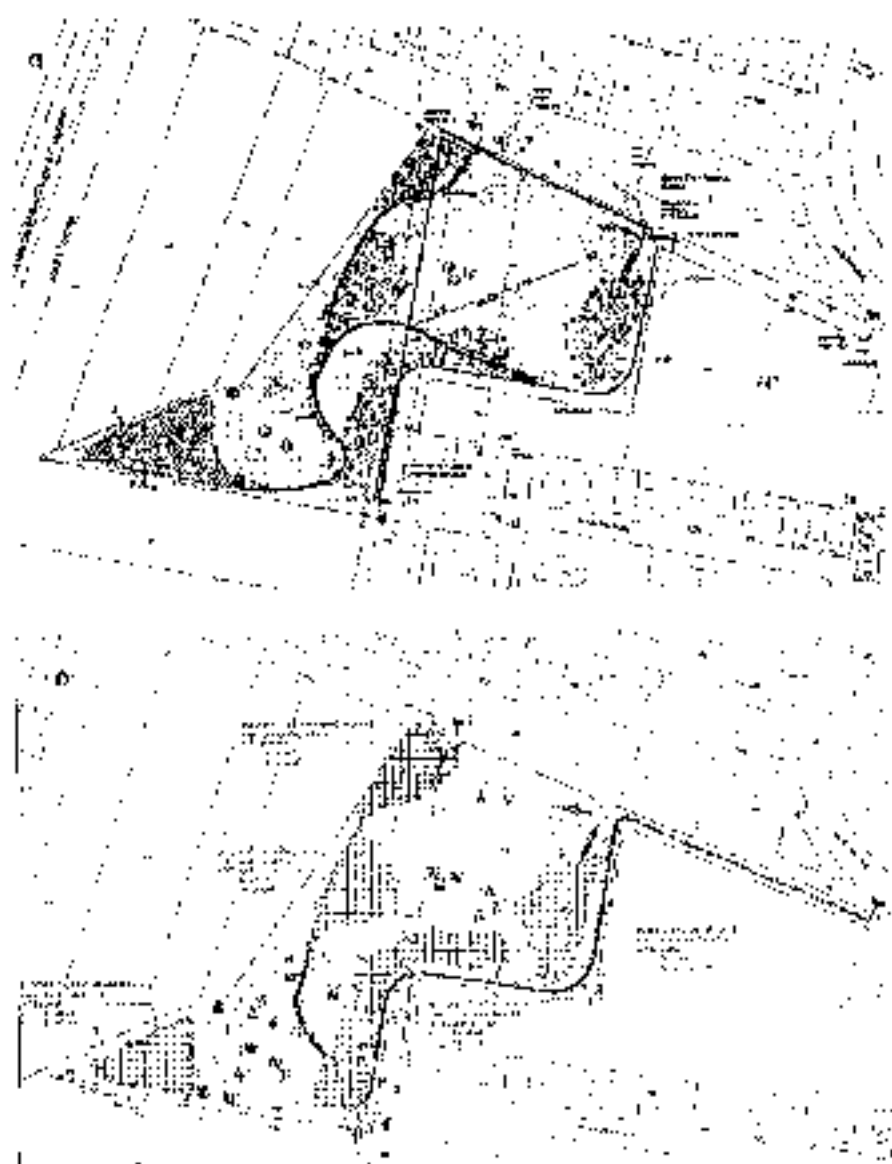

## COMUNE DI BAGNACAVALLO

Progettisti incaricati: archh. Tiziano Conti, Sandra Galegati,  
**DIREZIONE LAVORI RELATIVA ALL'INTERVENTO "TEATRO "CARLO  
GOLDONI" BAGNACAVALLO - ARREDI, ALLESTIMENTI E  
RIQUALIFICAZIONE ENERGETICA"**

Bagnacavallo Ra. 2021-2022

Progetto definitivo ed esecutivo e assistenza alla

Direzione dei Lavori Arch. Tiziano Conti

Committente: Comune di Bagnacavallo

Lavori ultimati

## COMUNE DI LUGO

Progettisti incaricati: archh. Tiziano Conti, Sandra Galegati,

**SUPPORTO ALLA PROGETTAZIONE E DIREZIONE OPERATIVA  
DEI LAVORI INERENTE AGLI INTERVENTI DI MANUTENZIONE  
STRAORDINARIA E DI MESSA A NORMA SISMICA DEL TEATRO  
COMUNALE GIOACHINO ROSSINI - INTERVENTI TECNOLOGICI  
EDILI E DI RESTAURO**

Lugo Ra. 2021-2022 Assistenza alla Direzione dei Lavori Arch. Tiziano Conti

Committente: Comune di Lugo

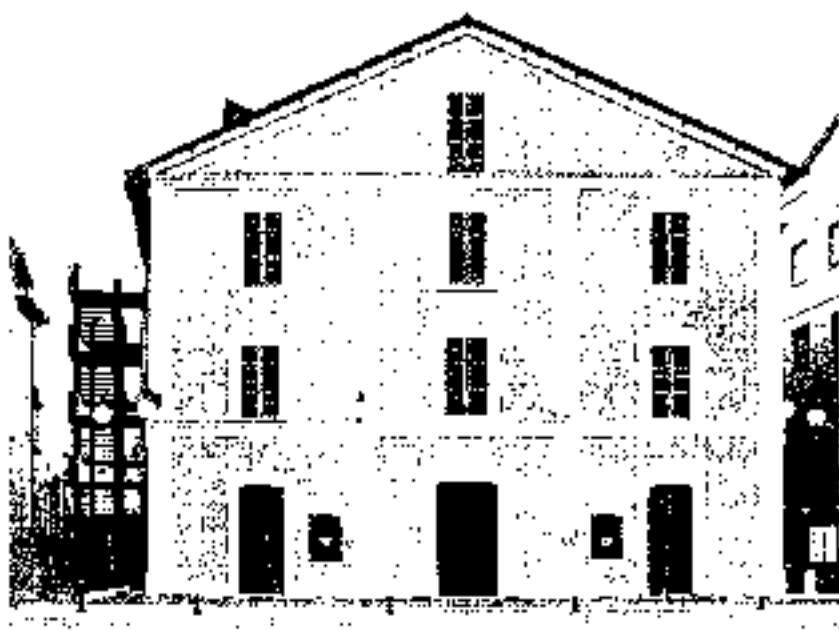

CURRICOLO TECNICO PROFESSIONALE

Studio Conti Tiziano  
Via Salvolini 15 - Faenza

**INCARICHI DI RESTAURO DI COMMITTENZA PRIVATA**

Proprietà: RACCAGNI GRANFO

Progettista incaricato: arch. Tiziano Conti

**Progetto di Restauro e risanamento conservativo e D.L.**  
**del complesso architettonico Monumentale:**

**TORRE PRATESI** (edificio sottoposto alla tutela della Legge 1089/39)

Restauro per scopi ricettivi (Suite per albergo), salette conferenze, salette mostra.

Prestazioni: Progetto di massima, progetto esecutivo, Direzione Lavori e contabilizzazione

Lavori ultimati e collaudati

Importo lavori L. 1.450.000.000

Santo Stefano in Zerfagnano - Brisighella

Anno 1991-92-93

Committente: PARROCCHIA DI SANT'ANTONINO

Progettista incaricato: arch. Tiziano Conti

**Progetto di Restauro e risanamento conservativo e DL del**  
**COMPLESSO ARCHITETTONICO MONUMENTALE**  
**DI SANT'ANTONINO di Faenza.**

(edificio sottoposto alla tutela della Legge 1089/39)

Faenza, C.so Europa n. 73

Prestazioni: Progetto di massima, progetto esecutivo, Direzione Lavori e contabilizzazione

Anni 1993-1996-1997

Importo lavori L. 350.000.000

(lavori ultimati e collaudati)

Proprietà: RACCAGNI TARCISIO

Progettista incaricato: arch. Tiziano Conti

**Progetto di Restauro e Riqualificazione e Direzione Lavori del**  
**COMPLESSO ARCHITETTONICO**  
**DELL'ALBERGO RISTORANTE GIGIOLÈ**

(edificio sottoposto alla tutela della Legge 1497/39)

Brisighella, P.zza Carducci n. 5

Struttura ricettiva, salette riunioni, ecc.

Prestazioni: Progetto di massima, progetto esecutivo, Direzione Lavori e contabilizzazione

Lavori ultimati e collaudati

Importo lavori L. 750.000.000

Anno 1994-1995

Proprietà: LIVERZANI ANDREA

Progettista incaricato: arch. Tiziano Conti

## CURRICOLO TECNICO PROFESSIONALE

Studio Conti Tiziano  
Via Salvolini 15 - Faenza

**Progetto di Restauro e Riqualificazione e Direzione Lavori del  
COMPLESSO ARCHITETTONICO PALAZZO LIVERZANI** (edificio sottoposto alla  
tutela della Legge 1497/39)

Brisighella, Via Porta Gabolo

Complesso residenziale privato

Prestazioni: Progetto di massima, progetto esecutivo, Direzione Lavori e contabilizzazione

Lavori ultimati e collaudati

importo lavori € 4.50000.000 Anno 1998-99



Figura 1 Soffitto Ilbery ingresso piano terra



CURRICOLO TECNICO PROFESSIONALE

Studio Conti Tiziano  
Via Salvolini 10 - Faenza

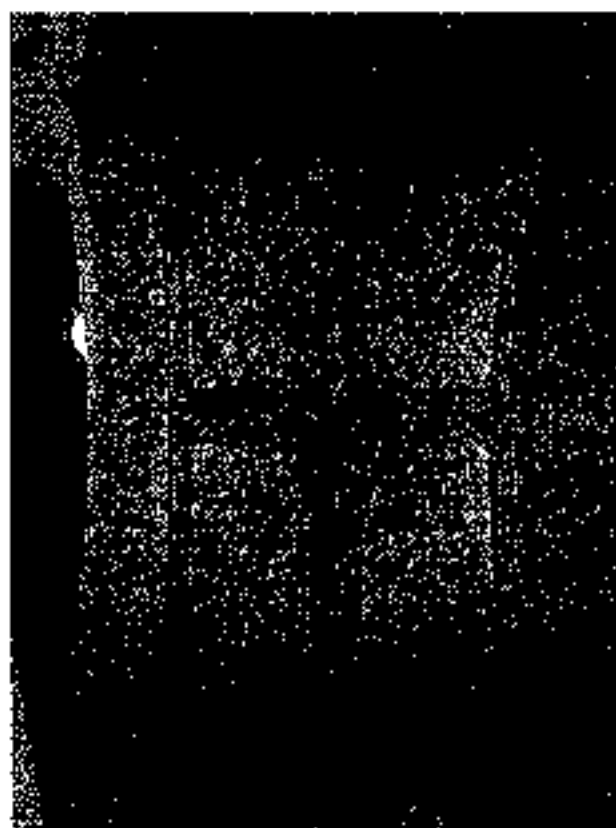
Proprietà: LIVERZANI GIOVANNI

Progettista incaricato: arch. Tiziano Conti

**Progetto di Restauro e Riqualificazione e Direzione Lavori del  
COMPLESSO RICETTIVO PER SCOPI AGRITURISTICI —  
"IL VARNELLO"**

(edificio sottoposto alla tutela della Legge 1497/39)

Brisighella, Via Rontana

Complesso residenziale e ricettivo privato

Prestazioni: Progetto di massima, progetto esecutivo, Direzione Lavori e contabilizzazione

Lavori ultimati e collaudati

Importo lavori £.950.000.000

Anno 1998-99-00

Committente: PARROCCHIA DI SANT'ANTONINO

Progettista incaricato: arch. Tiziano Conti

**Progetto di Restauro scientifico e manutenzione  
CHIESA MONUMENTALE DI SANT'ANTONINO di Faenza.**

(edificio sottoposto alla tutela dell'Ex Legge 1089/39 — D.Lgs. 490/99)

Faenza, C.so Europa n. 71

Prestazioni: Progetto esecutivo, Direzione Lavori e contabilizzazione

Anni 1998-99

Importo lavori £350.000.000

(lavori ultimati e collaudati)

Committente: LOCANDA SENIO - PALAZZUOLO (Fi)

Progettista incaricato: arch. Tiziano Conti

**Progetto di Restauro e Rifunionalizzazione  
DI UN COMPLESSO ALBERGHIERO E RICETTIVO**

(edificio sottoposto alla tutela della Legge 1089/39)

Palazzuolo, Via Borgo dall'Oru

Prestazioni: Progetto di massima, progetto esecutivo, Direzione Lavori e contabilizzazione

Anni 1998-99

Importo lavori £.450.000.000

(lavori ultimati e collaudati)

Proprietà: MASSARI — Faenza

- Progettista incaricato: arch. Tiziano Conti

**Progetto di Restauro e Direzione Lavori del  
PALAZZO MASSARI, C.so Saffi 27 FAENZA**

Complesso residenziale privato

CURRICULUM TECNICO PROFESSIONALE

Studio Conti Tiziano  
Via Salvolini 15 - Faenza

Prestazioni: Progetto di massima, progetto esecutivo, Direzione Lavori e contabilizzazione  
Lavori ultimati e collaudati  
Importo lavori alla data odierna £.750.000.000  
Anno 1997-98

Proprietà: RACCAGNI – GRANFO  
Progettista incaricato: arch. Tiziano Conti

Proprietà: BALDASSARI — DALL'OSSO — Faenza  
- Progettista incaricato: arch. Tiziano Conti  
**Progetto di Restauro e Direzione Lavori del  
COMPLESSO EDILIZIO RESIDENZIALE, Via Baroncini FAENZA**  
Complesso residenziale privato  
Prestazioni: Progetto di massima, progetto esecutivo, Direzione Lavori e contabilizzazione  
Lavori in corso di esecuzione  
Importo lavori alla data odierna £ 1.300.000.000  
Anno 1999-00-01-02

Proprietà: AMADEI CERCHIARI  
- Progettista incaricato: arch. Tiziano Conti  
**Progetto di Restauro e Riqualificazione e Direzione Lavori del  
COMPLESSO ARCHITETTONICO PALAZZO CERCHIARI**  
(edificio sottoposto alla tutela dell'ex Legge 1089/39 D.Lgs. 490/99)  
Faenza, Via XX Settembre 25  
Complesso residenziale privato e direzionale  
Prestazioni: Progetto di massima, progetto esecutivo, Direzione Lavori e contabilizzazione  
Progetti approvati,  
Importo lavori sin qui eseguiti L.450.000.000  
Anno 1999-2000-01

Committente: PARROCCHIA DI SANT'ANTONINO  
- Progettista incaricato: arch. Tiziano Conti  
**Progetto di Restauro scientifico e manutenzione  
COPERTURE DI TUTTO IL COMPLESSO  
MONIMENTALE DI SANT'ANTONINO**  
(edificio sottoposto alla tutela dell'Ex Legge 1089/39 D.Lgs. 490/99)  
Assistenza tecnica prestata per l'assegnazione del contributo su fondi CEE  
Faenza, C.so Europa n. 73

## CURRICULUM TECNICO PROFESSIONALE

Studio Conti Tiziano  
Via Salvella 15 - Ferrara

**Prestazioni:** Progetto esecutivo, Direzione Lavori e contabilizzazione

Anni 2001-02-03

Importo lavori preventivato €. 350.000,00

**LAVORI ULTIMATI E COLLAUDATI**

**Committente:** AZIENDA AGRICOLA CASTELLUCCIO

- Progettista incaricato: arch. Tiziano Conti

**Progetto di Riqualificazione per scopi rappresentativi, ricettivi e turistici dell'azienda vitivinicola "Ronco dei Baldi di Castelluccio"**

Assistenza tecnica prestata per l'assegnazione del contributo su fondi CEE.

Modigliana; Via Del Troncone n. 15

**Prestazioni:** Progetto esecutivo, Direzione Lavori e contabilizzazione

Anni 1999-2000-2001-2002

Importo lavori stimato €. 450.000,00

(Lavori ultimati e collaudati)

**Committente:** MARTINI VESTRUCCI

- Progettista incaricato: arch. Tiziano Conti

**Progetto di Restauro scientifico e manutenzione urgente delle COPERTURE dell'ex Chiesa di S. ORSOLA**

(edificio in fase di vincolo L.Dlgs. 490/99)

Faenza, C.so Matteotti n. 57

**Prestazioni:** Progetto esecutivo, Direzione Lavori e contabilizzazione

Anni 2000-01

Importo lavori preventivato €. 250.000,000

(Lavori ultimati e collaudati)

**Committente:** MARTINI VESTRUCCI

- Progettista incaricato: arch. Tiziano Conti

**Progetto di Restauro scientifico per scopi residenziali ed artigianali dell'ex Chiesa di S. ORSOLA di Faenza.**

(edificio in fase di vincolo D. Lgs. 490/99)

Faenza, C.so Matteotti n. 57

**Prestazioni:** Progetto esecutivo, Direzione Lavori e contabilizzazione

Anni 2001-02-03

Importo lavori preventivato €. 400.000,00

(Lavori ultimati e collaudati)

## CURRICULUM TECNICO PROFESSIONALE

Studio Conti Tiziano  
Via Selvolini 15 - Faenza

Proprietà : PARROCCHIA DI SS. IPPOLITO E LORENZO

Committente: DIOCESI DI FAENZA E MODIGLIANA

Progettista incaricato: arch. Tiziano Conti

**CHIESA DEI SANTI IPPOLITO E LORENZO**

**RIPRISTINO LESIONI STRUTTURALI**

Faenza, Via S. Ippolito n. 27

Prestazioni: Rilievo plano-altimetrico e critico descrittivo

Istanza Contributo Ord. Min. 3124/2001 Eventi sismici aprile - giugno 2000

- 2<sup>a</sup> fase anno 2004

**PROGETTO PRELIMINARE**

Progetto definitivo ed esecutivo

**DIREZIONE DEI LAVORI E SICUREZZA**

Anni -2004-2005-2006

Importo lavori €. 773.722,16

Lavori ultimati e collaudati

Proprietà : DIOCESI DI FAENZA E MODIGLIANA

Committente: DIOCESI DI FAENZA E MODIGLIANA

Progettista incaricato: arch. Tiziano Conti - Ing. Alberto Pezzi

**CHIESA DI SAN ROCCO**

**RESTAURO DELLE COPERTURE**

Faenza, Piazza S. Rocco n. 3

Prestazioni: Rilievo plano-altimetrico e critico descrittivo

Istanza Contributo Ord. Min. 3124/2001 Eventi sismici aprile - giugno 2000

- 2<sup>a</sup> fase anno 2004

**PROGETTO PRELIMINARE**

Progetto definitivo ed esecutivo

**DIREZIONE DEI LAVORI E SICUREZZA**

Anni - 2004-2005

Importo lavori €. 160.101,64

Lavori ultimati e collaudati

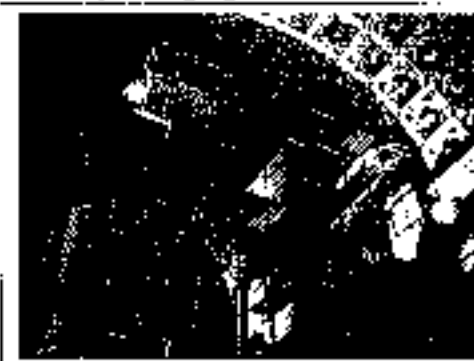

0546 20440 tzuconi.tg@guail.com

**CURRICOLO TECNICO PROFESSIONALE**

Studio Conti Tiziano  
Via Salvolini 15 - Faenza

Proprietà: **PARROCCHIA DI San DOMENICO**  
Committente: **DIOCESI DI FAENZA E MODIGLIANA**  
Progettista incaricato: arch. Tiziano Conti, Ing. A. Pezzi, Ing. M. Peroni

**CHIESA DI S. DOMENICO**  
**RIPRISTINO LESIONI STRUTTURALI**

Faenza, Piazza San Domenico - Faenza

Prestazioni: Istanza Contributo Ord. Min. 3124/2001 Eventi sismici aprile - giugno 2000  
- 2<sup>a</sup> fase anno 2004

**DIREZIONE ARTISTICA**

Anni 2004-2005-2006-2007

Importo lavori €. 422.461,74

Lavori ultimati

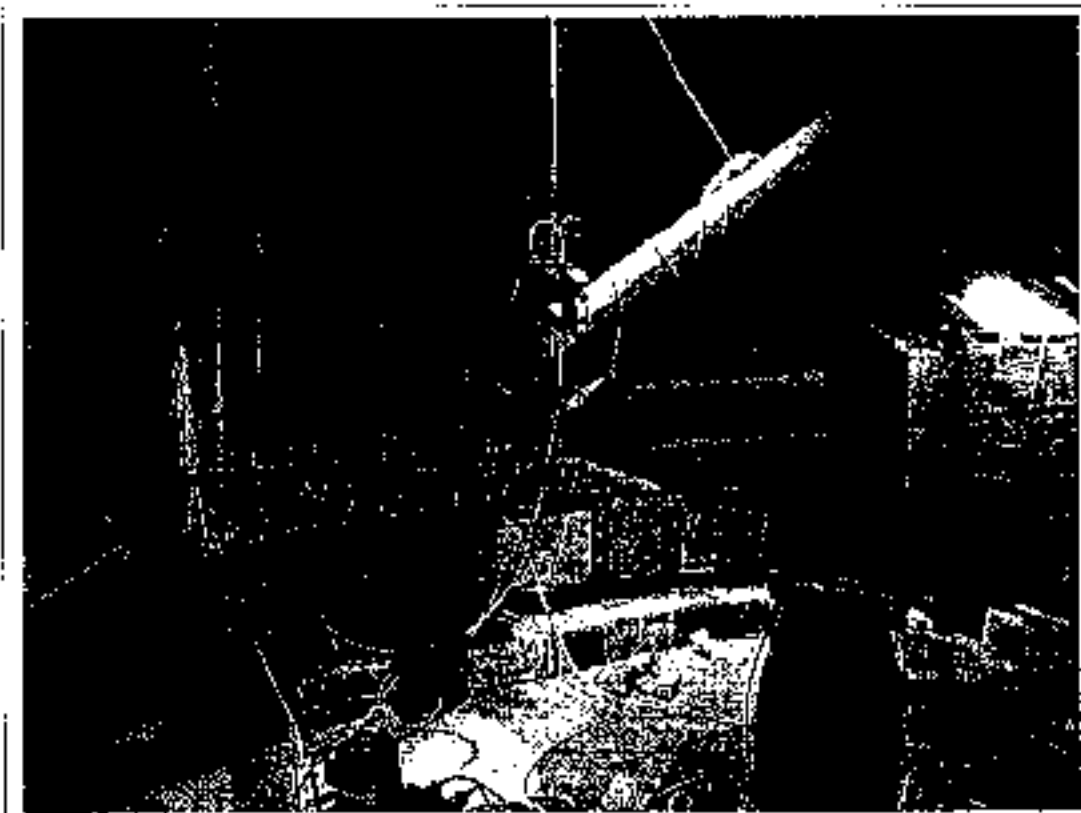

## CURRICULUM TECNICO PROFESSIONALE

Stefano Conti Tiziano  
Via Savolini 15 - Faenza

Proprietà : AZIENDA AGRICOLA LIVERZANO - RONTANA DI  
BRISIGHELLA

Committente: Sig. MONTANARI MARCO LUIGI

Progettista incaricato: arch. Tiziano Conti

**RESTAURO DEL COMPLESSO EDILIZIO MONUMENTALE DEL LIVERZANO  
PRESSO RONTANA DI BRISIGHELLA**

per la realizzazione di una nuova struttura Agrituristica "Villa Liverzano" - Brisighella  
Brisighella, Via Rontana 47

Prestazioni: Rilievo plano-altimetrico e critica descrittiva  
Istanza Contributo Piano di Sviluppo Rurale  
Rilievo Planialtimetrico  
**PROGETTO PRELIMINARE**  
Progetto definitivo ed esecutivo  
direzione dei lavori e contabilità

Anni -2003 - 2004 - 2005-2006-2007-2008

Importo lavori €. 1.600.000,00

Lavori ultimati e collaudati



CURRICULUM TECNICO PROFESSIONALE  
Studio Ceppi Tiziano  
Via Salvolini 15 - Faenza



*Viste esterni ed interni di Villa Liverzano*



## CURRÍCULUM TECNICO PROFESSIONALE

Studio: Conti Tiziano  
Via Savolini 15 - Faenza

Proprietà: Condominio Palazzo Azzali Cerchiaro

Progettista incaricato: arch. Tiziano Conti

**Progetto di Restauro e Riqualificazione e Direzione Lavori del  
COMPLESSO ARCHITETTONICO PALAZZO AZZALI**

(edificio sottoposto alla tutela dell'ex Legge 1089/39 D.Lgs. 490/99)

Faenza, Via XX Settembre 25

Complesso residenziale privato e direzionale

Prestazioni: Progetto di massima, progetto esecutivo, Direzione Lavori e  
contabilizzazione dei lavori di restauro delle parti comuni

Importo lavori ,€ , 279,000.000

Anno 2015-2016





## CURRICULUM TECNICO PROFESSIONALE

Studio Conti Tiziana  
Via Salvolini 15 - Faenza

Proprietà: **MONASTERO DELLE CLARISSE - IMOLA**

- Progettista incaricato: Arch. Tiziano Conti

**Progetto, Coordinamento della sicurezza e Direzione Lavori del Restauro e Ripristino delle coperture del Complesso monumentale e della Chiesa di Santo Stefano delle Clarisse**

Via Cavour n. 2/h - IMOLA

(edificio sottoposto alla tutela dell'ex Legge 1089/39 D.L.gs. 42/04)

Imola, Via Cavour n. 2

Prestazioni: Progetto di massima, progetto esecutivo, Direzione Lavori e contabilizzazione e sicurezza

Importo lavori €. 850.000,00

Anno 2009

Proprietà: **COMUNE DI RAVENNA**

Committente: **START ROMAGNA SPA**

Studio Conti Galeati Architetti Associati

**Proposta progettuale delle opere di mitigazione e valorizzazione del 'Blocco funzionale di Via D'Azelio' da trasformare in "Fermata attrezzata con pensilina, attesa e punto informazioni turistiche e sulla mobilità urbana", nell'ambito delle opere di riqualificazione urbanistica di Piazza Kennedy Ravenna**

Ravenna Piazza Kennedy – Palazzo Rasponi

Prestazioni: Progetto di massima, e stima dei lavori

Importo lavori \_€. 128.000

Anno 2019



## CURRICULUM TECNICO PROFESSIONALE

Studio Conti Tiziano  
Via Salvolini 15 - Faenza



Proprietà: FONDAZIONE DI CULTO SANTA CATERINA IMOLA  
Progettista incaricato: Studio Conti e Galegati Architetti Associati - Faenza  
Progetto definitivo ed esecutivo per la realizzazione PER LA REALIZZAZIONE DI  
"COMUNITA'" RESIDENZIALE E SEMIRESIDENZIALE EDUCATIVA PER  
RAGAZZI IN AFFIDAMENTO FAMILIARE "CASA PAMBERA"  
COMPLESSO SANTA CATERINA - Via Cavour 2/E Imola (Bo)  
(edificio sottoposto alla tutela dell'ex Legge 1089/39 D.Lgs. 42/04)  
Imola, Via Cavour n. 2/e  
Prestazioni: Progetto di massima, progetto esecutivo - Direzione Lavori - sicurezza  
Importo lavori €. 280.000,00  
Anno 2018

Proprietà: FONDAZIONE DI CULTO SANTA CATERINA IMOLA  
Progettista incaricato: Studio Conti Tiziano - Faenza  
Progetto definitivo ed esecutivo per la realizzazione PER LA REALIZZAZIONE DI  
"COMUNITA'" SEMIRESIDENZIALE EDUCATIVA PER RAGAZZI IN  
AFFIDAMENTO FAMILIARE "CASA CORRECCHIO" Imola (Bo)  
(edificio sottoposto a VINCOLO PAESAGGISTICO)  
Prestazioni: Variante al RUE Progetto di massima, progetto esecutivo -Importo  
lavori €. 300.000,00  
Anno 2021- 2022

## INCARICHI DI NUOVA COSTRUZIONE PER LA COMMITTENZA PRIVATA

Committente: D.M.T. IMMOBILIARE s.r.l. Imola (Bo)  
Progettista incaricato: arch. Tiziano Conti Arch. arch. S. Galgati M. Gilberti  
Progetto esecutivo e direzione dei lavori per la realizzazione di un albergo  
**EUROHOTEL in IMOLA Via U. La Malfa**  
di n. 59 camere più Bar, Salotto e servizi  
Imola: Via Ugo La Malfa - Via Lasie  
Prestazioni: Progetto esecutivo architettonico e arredamenti, Direzione Lavori e  
contabilizzazione  
Anni -2002-2003  
Importo lavori €. 1.800.000,00  
Lavori ultimati e collaudati

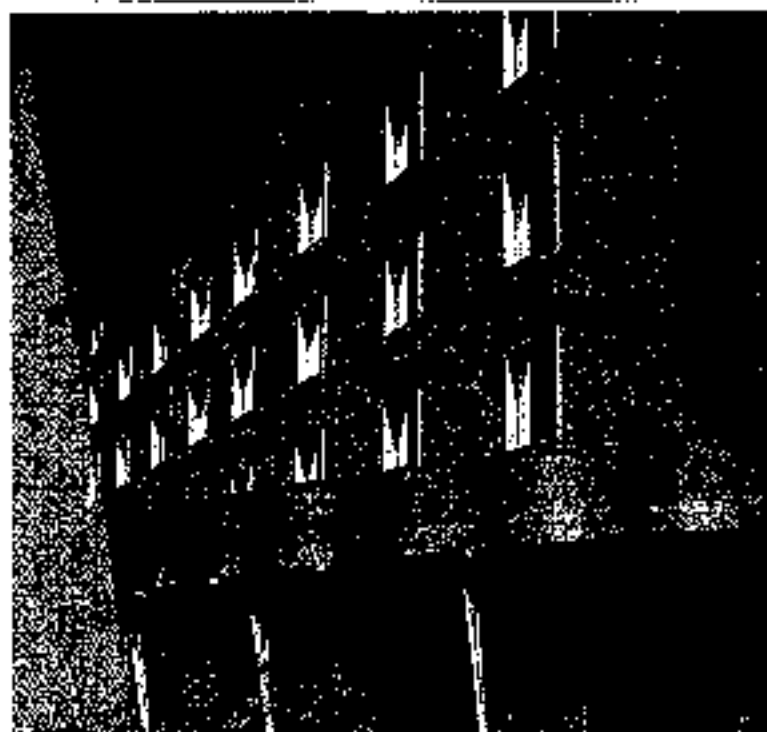

## CURRICULM TECNICO PROFESSIONALE

Studio Conti Tiziano  
Via Salvolini 15 - Faenza

Progettista incaricato: arch. Tiziano Conti

**Progetto per la realizzazione di una PISCINA di USO COLLETTIVO a servizio del COMPLESSO RICETTIVO PER SCOPI AGRITURISTICI "IL VARNELLO"**  
(edificio sottoposto alla tutela della Legge 1497/39)

Brisighella, Via Romana

Complesso ricettivo privato

Prestazioni: Progetto di massima, progetto esecutivo, Direzione Lavori e contabilizzazione

Lavori ultimati e collaudati

Committente: CONDOMINIO CENTRALE Milano Marittima - Cervia (Ra)

Progettista incaricato: arch. Tiziano Conti

Co-progettisti: Arch. Stefania Baruzzi

**Progetto esecutivo e direzione dei lavori per la sistemazione delle aree pertinenziali del "Condominio Centrale" di Milano Marittima nell'area compresa tra Viale Gramsci e Viale Bologna**

LA VIA DELLE DUNE DORATE

Cervia - Milano Marittima - (Ra)

Prestazioni: Progetto esecutivo architettonico e impiantistico, Direzione Lavori, sicurezza e contabilizzazione

Anni - 2003 2004 2005

Importo lavori €. 450.000,00

Lavori ultimati e collaudati

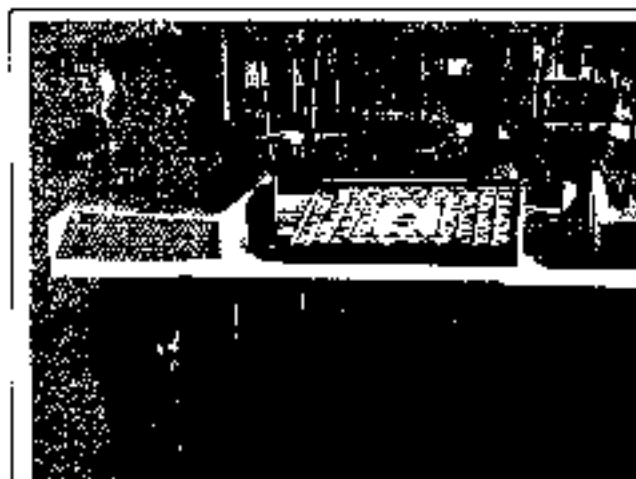

Proprietà: FAENZA SPURGHI s.r.l.

- Progettista incaricato: arch. Tiziano Conti

**Progetto e Direzione Lavori per la realizzazione di un capannone artigianale - commerciale a servizio di Faenza Spurghi s.r.l. nella zona Artigianale Convertite di Faenza**

## CURRICULM TECNICO PROFESSIONALE

Studio Conti Tiziano  
Via Salvolini 15 - Faenza

Faenza, Via Convertite

Complesso artigianale privato

Prestazioni: Progetto di massima, progetto esecutivo, Direzione Lavori e contabilizzazione

Importo lavori preventivato €. 750.000,00

Anno 2007- 2008

Lavori ultimati e collaudati

Proprietà: CAVALLINA 2000 s.r.l.

- Progettista incaricato: arch. Tiziano Conti

**Progetto e Direzione Lavori per la realizzazione di un complesso residenziale di 11 villette indipendenti nella**

**zona Cimitero Monte di Brisighella**

Brisighella, Via Masironi – via Zaccagnini

Complesso residenziale privato

Prestazioni: Progetto di massima, progetto esecutivo, Direzione Lavori e contabilizzazione

Importo lavori preventivato €. 2.150.000,00

Anno 2007-

Lavori ultimati



Via Salvolini, 15 - 48018 Faenza - 0546.26440 tizcont01@gmail.com

CARRICULUM TECNICO PROFESSIONALE  
Studio Conti-Torziano  
Via Salvolini 15 - Faenza

Proprietà: PARCO DEL MULINI s.r.l. - Lugo  
Progettisti: Studio Conti Galeati  
**Progetto per la realizzazione di 6 palazzine residenziali (68 alloggi) ecosostenibili**  
Lugo, via Villa via Galilei  
Complesso residenziale  
Prestazioni: Progetto definitivo, direzione lavori  
Importo lavori preventivato €. 9.000.000,00  
Anni 2009-2014 – intervento realizzato

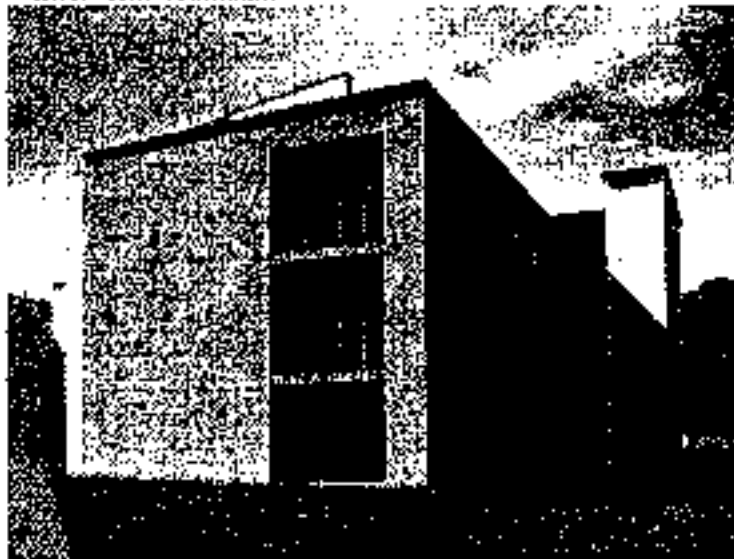

CURRICOLO TECNICO PROFESSIONALE  
Studio Conti Tiziano  
Via Salvolini 15 - Faenza



CURRICULUM TECNICO PROFESSIONALE  
Studio Conti Tiziano  
Via Salvolini 15 - Faenza

Proprietà: MINIPAN s.r.l. - MASSA LOMBARDA  
Progettisti: Studio Conti Galeati  
**Progetto realizzazione di CAPANNONE INDUSTRIALE E UFFICI**  
Massa Lombarda, via Castelletto  
Prestazioni: Progetto definitivo - esecutivo, direzione lavori  
Importo lavori €. 6.000.000,00  
Anni 2016-2019 -

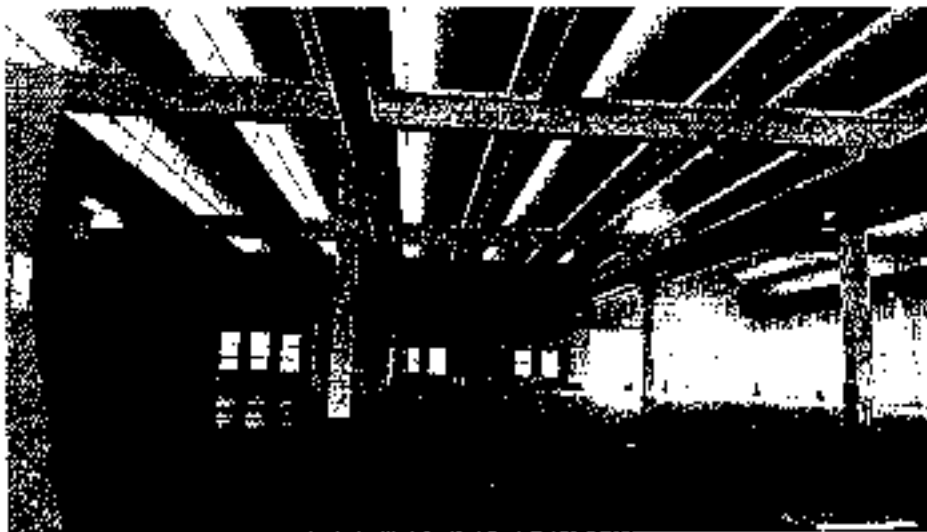



## CURRICOLO TECNICO PROFESSIONALE

Studio Conti Tizano  
Via Salvemini 15 - Faenza

Proprietà: MALPEZZI DOMENICO

Progettisti: Studio Conti Galeati

Lavori di restauro ed ampliamento per scopi residenziali del complesso edilizio adiacente al Molinone (Ex opificio Malpezzi), posto in Brisighella, Via Prov. Limsano Monticino - Viale Pascoli

Complesso residenziale

Prestazioni: Progetto definitivo

Importo lavori preventivato €. 900.000,00

Anni 2016- in fase di redazione del progetto esecutivo



Render progetto

CURRICULUM TECNICO PROFESSIONALE

Studio Conti Tiziano  
Via Salvolini 15 - Faenza

Proprietà: ORTANI MARIA GIOVANNA

Progettisti: Studio Conti Tiziano

Progetto di restauro e messa in sicurezza di Villa Giardino – Al Cardello di Casola Valsenio

Importo lavori 170.000 €



CURRICULUM TECNICO PROFESSIONALE  
Studio Conti Tiziano  
Via Salvolini 15 - Faenza

Proprietà: AURORA s.r.l. Faenza

Progettisti: Studio Conti Galegati Architetti Associati

Progetto di lottizzazione di un'area residenziale di circa 16.000 mq per circa 19800 mc

Importo lavori 750.000 €

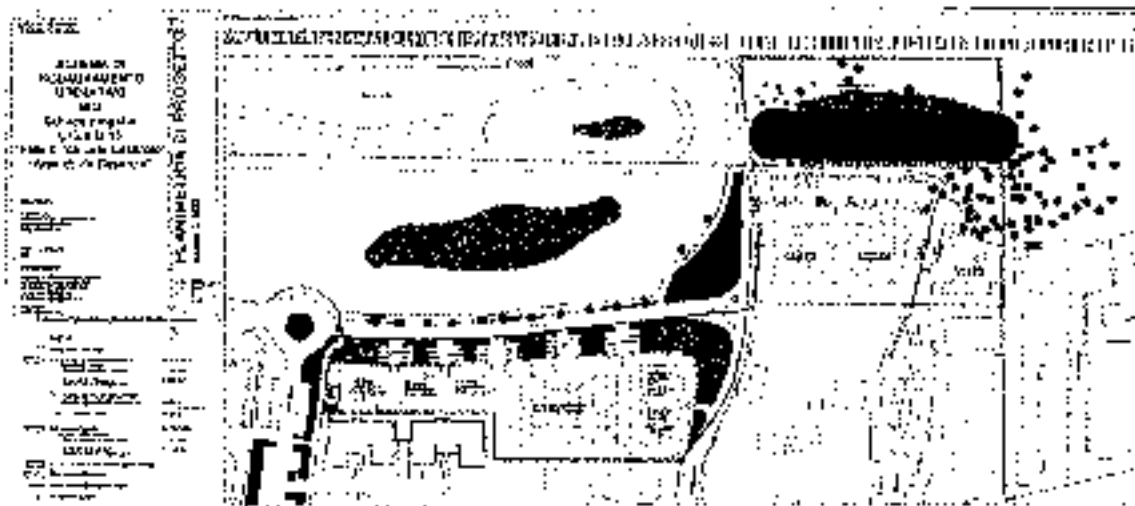

CURRICULUM TECNICO PROFESSIONALE  
Studio Conti Tiziano  
Via Salvolini 15 - Faenza

Proprietà: AURORA s.r.l. Faenza

Progettisti: Studio Conti Galeati Architetti Associati

Progetto per la realizzazione di un complesso residenziale di 15 villette a schiera  
Faenza Via Les:

Prestazioni: Progetto definitivo – Progetto esecutivo e Direzione dei lavori

Anni 2021 - in fase di redazione del progetto esecutivo



CURRÍCULM TECNICO PROFESSIONALE  
Studio Conti Ezzano  
Via Salvolini 15 - Faenza

Proprietà: FERRERO COSTRUZIONE SRL - MILANO

**PIA: Piano Urbanistico Attuativo**

*Piano particolareggiato di iniziativa privata*

**Scheda n.49 Area "Il Molinone" Variante n.3 al PRG**

Comune di Brisighella Art. 32.5 NTA del RUE

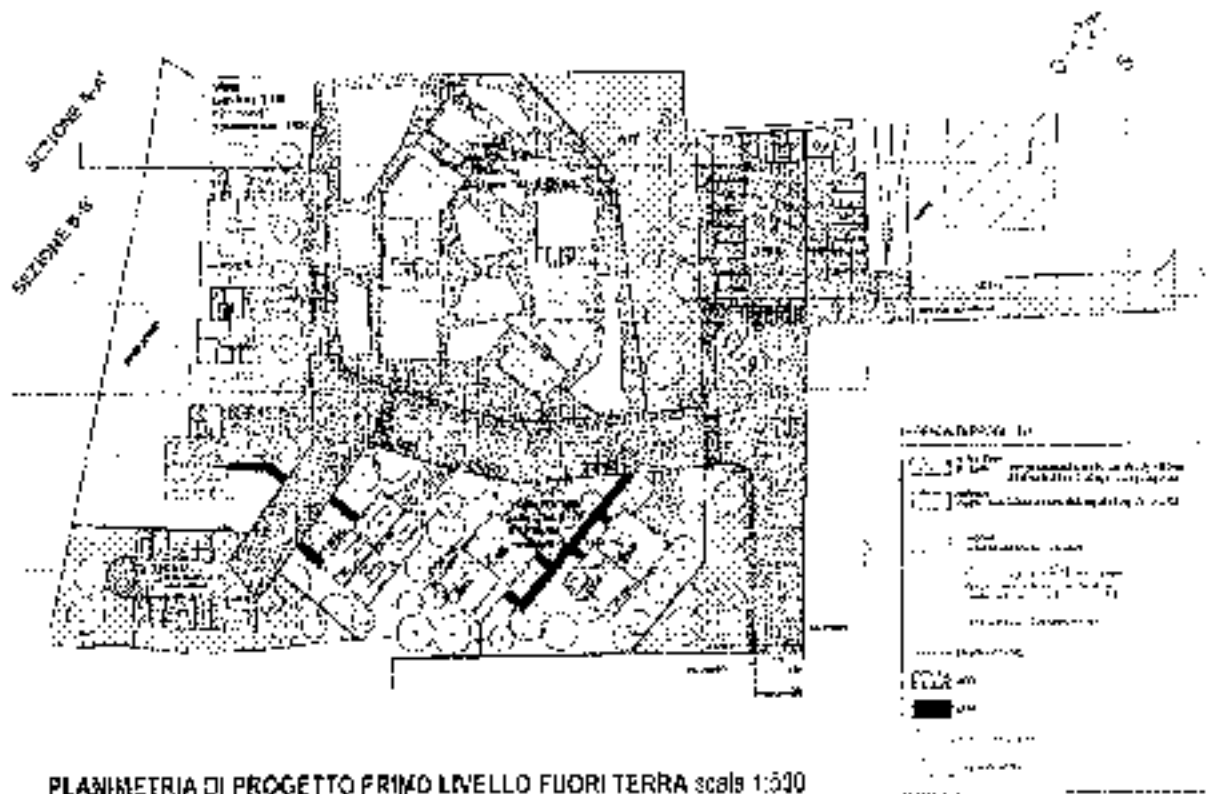

CURRICOLO TECNICO PROFESSIONALE

Studio Conti Tiziano  
Via Salvolini 15 - Firenze

**INCARICHI PUBBLICI e PRIVATI PER LO STUDIO E LA  
REDAZIONE DI STRUMENTI DI PIANIFICAZIONE  
DAL 1994 AL 2008**

<p><b>Piano Particolareggiato Esecutivo Centro Storico di BAGNACAVALLO</b> Co-titolari architetti Conti e Gafegati</p>	<p>COMUNE DI Bagnacavallo (RA)</p>		<p>STRUMENTO URBANISTICO APPROVATO DAGLI ORGANI COMPETENTI ATTUALMENTE VIGENTE</p>
<p><b>Piano Particolareggiato Esecutivo Centro Storico di Castellina</b> Co-titolari architetti Conti e Savini</p>	<p>COMUNE DI BRISIGHELLA (RA)</p>	<p>STUDIO DI FATTIBILITA' PRELIMINARE Regolamento approvato dalla Regione</p>	<p>STRUMENTO URBANISTICO APPROVATO DAGLI ORGANI COMPETENTI ATTUALMENTE VIGENTE</p>
<p><b>Piano Particolareggiato Esecutivo Centro Storico di BRISIGHELLA</b></p>	<p>COMUNE DI BRISIGHELLA (RA)</p>	<p>STUDIO DI FATTIBILITA' PRELIMINARE Regolamento approvato dalla Regione</p>	<p>STRUMENTO URBANISTICO APPROVATO DAGLI ORGANI COMPETENTI ATTUALMENTE VIGENTE</p>
<p><b>Piano Particolareggiato Esecutivo Centro Storico di Solarolo</b> Co-titolari architetti Conti e Savini</p>	<p>COMUNE DI SOLAROLO (RA)</p>	<p>STUDIO DI FATTIBILITA' PRELIMINARE Regolamento approvato dalla Regione</p>	<p>STRUMENTO URBANISTICO APPROVATO DAGLI ORGANI COMPETENTI ATTUALMENTE VIGENTE</p>

**CURRICULUM TECNICO PROFESSIONALE**

Studio Conti Tiziano  
Via Salvolini 15 - Faenza

<p align="center"><b>Piano Particolareggiato Esecutivo Centro Storico di Borgo Rivola</b> Co-titolari architetti Conti, Savini, Galegati</p>	<p align="center">COMUNE DI RIOLO TERME (RA)</p>	<p align="center">STUDIO DI FATTIBILITA' PRELIMINARE Regolamento approvato dalla Regione</p>	<p align="center">STRUMENTO URBANISTICO APPROVATO DAGLI ORGANI COMPETENTI ATTUALMENTE VIGENTE</p>
	<p align="center">COMUNE DI Casola Valsenio (RA)</p>	<p align="center">STUDIO DI FATTIBILITA' PRELIMINARE Regolamento approvato dalla Regione</p>	<p align="center">STRUMENTO URBANISTICO APPROVATO DAGLI ORGANI COMPETENTI ATTUALMENTE VIGENTE</p>
<p align="center"><b>Piano Particolareggiato Esecutivo Centro Storico di VILLANOVA</b> Co-titolari architetti Conti, Savini, Galegati</p>	<p align="center">COMUNE DI BAGNACAVALLLO (RA)</p>	<p align="center">STUDIO DI FATTIBILITA' PRELIMINARE Regolamento approvato dalla Regione</p>	<p align="center">STRUMENTO URBANISTICO APPROVATO DAGLI ORGANI COMPETENTI ATTUALMENTE VIGENTE</p>
<p align="center"><b>Piano Particolareggiato Esecutivo Centro Storico di COTIGNOLA</b> Co-titolari architetti Conti, Savini, Galegati, Donati, Vecchi.</p>	<p align="center">COMUNE DI COTIGNOLA (RA)</p>	<p align="center">STUDIO DI FATTIBILITA' PRELIMINARE Regolamento approvato dalla Regione PROGETTO DI MASSIMA DELLA PUBBLICA ILLUMINAZIONE</p>	<p align="center">STRUMENTO URBANISTICO APPROVATO DAGLI ORGANI COMPETENTI ATTUALMENTE VIGENTE</p>
<p align="center"><b>Piano Particolareggiato Esecutivo del BORGO DEGLI ASINI BRISIGHELLA</b> Co-titolari architetti Conti, Savini, Galegati</p>	<p align="center">COMUNE DI BRISIGHELLA (RA)</p>		<p align="center">STRUMENTO URBANISTICO APPROVATO DAGLI ORGANI COMPETENTI ATTUALMENTE VIGENTE</p>
<p align="center"><b>STUDIO DI FATTIBILITA' PER IL RECUPERO DEL Centro Storico di FOGNANO</b> Co-titolari architetti Conti, Galegati</p>	<p align="center">COMUNE DI BRISIGHELLA (RA)</p>	<p align="center">STUDIO DI FATTIBILITA' per la VALORIZZAZIONE DEL CENTRO STORICO DI FOGNANO</p>	<p align="center">IN FASE DI REDAZIONE, RACCOLTA DATI</p>

Via Salvolini 15 - 48018 Faenza - 0546 26440 tizcont1@guaf.com

**CURRICULUM TECNICO PROFESSIONALE**  
 Studio Contifazio  
 Via Salvolini 15 - Faenza

<p><b>VARIANTE GENERALE AL PIANO REGOLATORE GENERALE DEL COMUNE DI CASOLA VALSENIO</b>                  Co-filofari arch. tetti                  Cont. Savin, Galegati</p>	<p>COMUNE DI CASOLA VALSENIO (RA)</p>	<p>Lo strumento urbanistico è stato preceduto dalle indagini preliminari al Piano</p>	<p>STRUMENTO URBANISTICO APPROVATO DAGLI ORGANI COMPETENTI ATTUALMENTE VIGENTE</p>
<p><b>PIANO PARTICOLAREGGIATO DI INIZIATIVA PUBBLICA PER L'URBANIZZAZIONE DELL'AREA DI ESPANSIONE RESIDENZIALE</b> nella Frazione di Borgo Rivola -  <b>COMUNE DI RIOLO TERME</b>                  PROG. INCARICATO arch. T. CONTI</p>	<p>COMUNE DI RIOLO TERME (RA)</p>	<p>PROGETTO UNITARIO PER LE OPERE DI URBANIZZAZIONE</p>	<p>STRUMENTO URBANISTICO APPROVATO DAGLI ORGANI COMPETENTI                   ATTUALMENTE VIGENTE</p>
<p><b>PIANO PARTICOLAREGGIATO DI INIZIATIVA PRIVATA PER L'URBANIZZAZIONE DELL'AREA DI ESPANSIONE RESIDENZIALE</b> nel -  <b>COMUNE DI FAENZA</b>                  PROG. INCARICATO: arch. T. CONTI e arch. Sandra GALEGATI</p>	<p>COMUNE DI FAENZA (RA)</p>	<p>PROGETTO UNITARIO PER LE OPERE DI URBANIZZAZIONE SUB-COMPARTO 'C'                  Via Casarolo Faenza-                  Conc. Edilizia n. 55/03                  PROGETTO APPROVATO DELLE OPERE DI URBANIZZAZIONE DELLA LOTTIZZAZIONE</p>	<p>STRUMENTO URBANISTICO APPROVATO DAGLI ORGANI COMPETENTI                   ATTUALMENTE VIGENTE</p>
<p><b>PIANO PARTICOLAREGGIATO PER L'URBANIZZAZIONE DELL'AREA DI ESPANSIONE ARTIGIANALE</b> nel -  <b>COMUNE DI CASALFUMANESE (BO)</b>                  PROG. INCARICATO: arch. T. CONTI</p>	<p>COMUNE DI CASALFUMANESE (BO)</p>	<p>PROGETTO IN CORSO DI APPROVAZIONE DI TUTTE LE OPERE DI URBANIZZAZIONE PRIMARIA DELLA LOTTIZZAZIONE ARTIGIANALE</p>	<p>E' STATA DELIBERATA L'AUTORIZZAZIONE A PRESENTARE IL PIANO PARTICOLAREGGIATO 20M-05</p>



### Incarichi pubblici - Urbanistica

<p><b>LOTTIZZAZIONE DI INIZIATIVA PUBBLICA PER L'URBANIZZAZIONE DELL'AREA DI ESPANSIONE RESIDENZIALE</b> nella Frazione di Borgo Rivola - <b>COMUNE DI RIOLO TERME</b>                  PROG. INCARICATO: arch. T. CONTI, arch. S. GALEGATI</p>	<p>COMUNE DI RIOLO TERME (RA)</p>	<p>SONO STATE PROGETTATE, DIRETTE E COLLAUDATE TUTTE LE OPERE DI URBANIZZAZIONE PER MARIA DELLA LOTTEZZAZIONE</p>	<p>STRUMENTO URBANISTICO APPROVATO E COLLAUDATO DAGLI ORGANI COMPETENTI</p>
<p><b>LOTTIZZAZIONE DI INIZIATIVA PRIVATA PER L'URBANIZZAZIONE DELL'AREA DI ESPANSIONE RESIDENZIALE</b> nel - <b>COMUNE DI FAENZA</b>                  PROPRIETA': BALLARDINI-UTILI                  PROG. INCARICATO: arch. T. CONTI</p>	<p>COMUNE DI FAENZA (RA)</p>	<p>PROGETTO UNITARIO PER LE OPERE DI URBANIZZAZIONE SUB-COMPARTO "C" Via Casarolo Faenza-Conc. Edilizia n. 55/03                  PROGETTO DEFINITIVO ED ESECUTIVO                  DIREZIONE LAVORI                  410.000,00 €.</p>	<p>OPERE ULTIME E COLLAUDATE</p>
<p><b>OPERE DI LOTTEZZAZIONE COMUNALI SUB - COMPARTI A- B -C - Via Casarolo - Via Testi</b>                  DORSALE FOGNATURA, BACINO DI LAMINAZIONE E SCARICO A FIUME</p>	<p>COMUNE DI FAENZA (RA)</p>	<p>PROGETTO DEFINITIVO ED ESECUTIVO                  DIREZIONE LAVORI                  Importo Lavori                  345.000,00€</p>	<p>OPERE ULTIME E COLLAUDATE</p>
<p><b>RISTRUTTURAZIONE DI VIA DELLA COSTITUZIONE</b> INCARICO COMUNE DI BAGNACAVALLO (SISTEMAZIONE DEI PARCHEGGI E DEL VERDE, PISTA CICLABILE E PUBBLICA ILLUMINAZIONE)                  Contitolari: Arch. P. Donati - arch. S. Galegati</p>	<p>COMUNE DI BAGNACAVALLO (RA)</p>	<p>PROGETTO DEFINITIVO ED ESECUTIVO                  DIREZIONE LAVORI                  Importo Lavori                  185.000,00€</p>	<p>Opere ultime</p>
<p><b>SISTEMAZIONE DEL CENTRO STORICO DI BORGO RIVOLA</b> (Primo stralcio)                  Pavimentazioni, Illuminazione, arredo urbano)                  Contitolari: Arch. V. Savini - arch. S. Galegati</p>	<p>COMUNE DI RIOLO TERME (RA)</p>	<p>PROGETTO DEFINITIVO ED ESECUTIVO E DIREZIONE LAVORI</p>	<p>OPERE COLLAUDATE ED ULTIME</p>

CURRICOLI M TECNICO PROFESSIONALE  
Studio Conti Tiziano  
Via Salvolini 15 - Faenza

<p style="text-align: center;"><b>LOTTIZZAZIONE DI INIZIATIVA PRIVATA PER L'URBANIZZAZIONE DELL'AREA DI ESPANSIONE RESIDENZIALE nel - COMUNE DI BRISIGHELLA PROPRIETA': CASADIO - SOC. CAVALLINA 2000 PROG. INCARICATO: arch. T. CONTI</b></p>	<p style="text-align: center;">COMUNE DI BRISIGHELLA (RA)</p>	<p style="text-align: center;">PROGETTO UNITARIO PER LE OPERE DI URBANIZZAZIONE 'SCHEDE ?? - CIMITERO' PROGETTO DEFINITIVO ED ESECUTIVO DIREZIONE DEI LAVORI E CONTABILITA'</p>	<p style="text-align: center;">IN FASE DI ULTIMAZIONE</p>
<p style="text-align: center;"><b>LOTTIZZAZIONE DI INIZIATIVA PRIVATA PER L'URBANIZZAZIONE DELL'AREA IL MOLINONE nel - COMUNE DI BRISIGHELLA PROPRIETA': FERRERO COSTRUZIONI s.r.l. - Milano PROG. INCARICATO: Studio Conti e Galegati Architetti Associati</b></p>	<p style="text-align: center;">COMUNE DI BRISIGHELLA (RA)</p>	<p style="text-align: center;">SCHEMA DI INQUADRAMENTO OPERATIVO  PROGETTO UNITARIO DI INTERVENTO per circa 50 nuovi alloggi</p>	<p style="text-align: center;">SIO Approvato  Progetto in fase di redazione</p>

### ***Publicazioni***

- AA.VV., *Rischio sismico e pianificazione nei centri storici*  
Istituto Nazionale di Urbanistica - Alinea Firenze 1994
- T. Conti, *"Edilizia Rurale Rivisitata": (articolo su un restauro eseguito a Faenza),* sta in: POLIS - Idee e cultura nelle città - n. 2, anno 8. Milano 1996
- AA.VV., *Vulnerabilità e trasformazione dello spazio urbano*  
Istituto Nazionale di Urbanistica - Alinea Firenze 1999
- Tiziano Conti e Giuseppe Sangiorgi, *La casa contadina nel territorio casolano -*  
Regione Emilia Romagna - ICAIP - Ravenna 2000
- T. Conti: *"Progetto di Valorizzazione della collina "La strada dell'olio".* sta in  
BOLLETTINO ECONOMICO della CAMERA DI COMMERCIO INDUSTRIA,  
ARTIGIANATO E AGRICOLTURA DI RAVENNA N. 1 gennaio 2001
- T. Conti e S. Galegati *"Piano di Conservazione e recupero di Bagnacavallo"* sta il  
PAESAGGIO URBANO di Luglio Agosto 2006 n. 4/2006,  
Maggioli Editore 2006

CURRICOLA TECNICO PROFESSIONALE  
Studio Conti Tiziano  
Via Salvolini 15 - Ferrara

T. Conti e S. Galegati *“Brisighella, il progetto di recupero di Fognano nella valle del Lamone” sta in CENTRI STORICI MINORI – Progetti di recupero e restauro del tessuto urbano fra identità culturale e salvaguardia. A cura di F. Maietti*  
Maggioli Editore 2008-10-04

Tiziano Conti: *Relazioni per corso agriturismo – Emilia Romagna 2019-2021*

